บริษัท อัพ-โอเปอเรชั่น จำกัด
UP-OPERATION COMPANY LIMITED

License No.11/08508

92/126 The Plant Citi ถนนป๋อปปูล่า ตำบลบ้านใหม่ อำเภอปากเกร็ด นนทบุรี 11120

086-894-0555

all.uptravel@gmail.com

www.tourfiremai.com

รวมทัวร์ไฟไหม้

@tourfiremai

กันยายน - มีนาคม 2570

อาหาร	โรงแรม	เที่ยวเต็ม	น้ำหนักกระเป๋า
ครบทุกมื้อ	4 ดาว	ไม่มีอิสระ	20 กิโลกรัม

เมนูพิเศษ

บุฟเฟ่ต์ปิ้งย่าง

ราคาเริ่มต้น

19,989 บาท

รายละเอียดเที่ยวบิน : สายการบิน Air Travel (A6)			
เส้นทางการบิน	น้ำหนักสัมภาระ	เที่ยวบิน/เวลา	ระยะเวลาเดินทาง
กรุงเทพฯ BKK-CSX ฉางซา	20 KG	A67766/20.15-00.50+1	ประมาณ 3.30 ชั่วโมง
ฉางซา CSX-BKK กรุงเทพฯ	20 KG	A67765/16.35-19.15	ประมาณ 3.20 ชั่วโมง

	รายการท่องเที่ยว	รายละเอียดมื้ออาหาร			โรงแรมที่พัก
		เช้า	เที่ยง	เย็น	ระดับ 4 ดาว หรือเทียบเท่า
1	กรุงเทพฯ(สุวรรณภูมิ)-ฉางซา-รับคณะที่สนามบิน-โรงแรมที่พัก (BKK-CSX A67766/20.15-00.50+1)	X	X	✈	Changsha Vienna Hotel ระดับ 4 ดาว หรือเทียบเท่า
2	เมืองฉางซา-เมืองโหลวตี้-ล่องเรือแม่น้ำเหม่ยเจียง (ชมภาพเขียนสิบลี้โหลวตี้)-เมืองซินหนิง	🍽	🍽	🍽	Xinning Hotel ระดับ 4 ดาว หรือเทียบเท่า
3	นั่งกระเช้าขึ้นชมภูเขาแปดมุม Langsan (ปาเจียวจ้าย) – ล่องเรือแพแม่น้ำฝูยีเจียง ชมยอดเขาล่าเจียวเฟิง– ยอดเขาลั่วถั่วเฟิง-เมืองอู่คัง	🍽	🍽	🍽	Wugang hotel ระดับ 4 ดาว หรือเทียบเท่า
4	เมืองอู่คัง-เมืองฉางซา-เกาะส้ม-ถนนคนเดินหวงซิงลู่-บุฟเฟ่ต์ปิ้งย่าง	🍽	🍽	🍽 บุฟเฟ่ต์ปิ้งย่าง	Changsha Vienna Hotel ระดับ 4 ดาว หรือเทียบเท่า
5	Wenheyou-วัดไคฟู-สนามบินฉางซา-กรุงเทพฯ (CSX-BKK A67765/16.35-19.15)	🍽	🍽	✈	

รายการท่องเที่ยวอาจมีการปรับและเปลี่ยนตามความเหมาะสมและสถานการณ์ โดยจะคำนึงถึงผลประโยชน์ลูกค้าเป็นสำคัญ

15 ท่านการันตีออกเดินทาง กรณียอดจองไม่ครบตามจำนวนที่ผู้จัดกำหนดไว้ ผู้จัดขอยกเลิกการเดินทาง หรือแนะนำรายการทัวร์อื่นให้ผู้เดินทางแทน หรือ คืนเงินมัดจำเต็มจำนวน ราคานี้เป็นราคาที่รวมค่าภาษีน้ำมัน และภาษีสนามบินแล้ว หากมีการเรียกเก็บเพิ่มจากสายการบิน ผู้จัดจะทำการแจ้ง และเรียกเก็บเพิ่มจากผู้โดยสารอีกครั้ง					
วันเดินทาง	ผู้ใหญ่ (พัก 2-3 ท่าน) (ไม่มีราคาเด็ก)	พักเดี่ยว จ่ายเพิ่ม	Infant (ไม่เกิน 2 ปี)	ค่าทิป (ไกด์+คนขับ+หัวหน้าทัวร์)	มัดจำ/ที่นั่ง
23-27 กันยายน 2569	19,989 บาท	4,900 บาท	6,900 บาท	1,500 บาท	10,000 บาท
30 กันยายน-04 ตุลาคม 2569	22,989 บาท	4,900 บาท	6,900 บาท	1,500 บาท	10,000 บาท
14-18 ตุลาคม 2569	23,989 บาท	4,900 บาท	6,900 บาท	1,500 บาท	10,000 บาท
21-25 ตุลาคม 2569	24,989 บาท	4,900 บาท	6,900 บาท	1,500 บาท	10,000 บาท
28 ตุลาคม-01 พฤศจิกายน 2569	24,989 บาท	4,900 บาท	6,900 บาท	1,500 บาท	10,000 บาท
04-08 พฤศจิกายน 2569	24,989 บาท	4,900 บาท	6,900 บาท	1,500 บาท	10,000 บาท
11-15 พฤศจิกายน 2569	24,989 บาท	4,900 บาท	6,900 บาท	1,500 บาท	10,000 บาท
18-22 พฤศจิกายน 2569	24,989 บาท	4,900 บาท	6,900 บาท	1,500 บาท	10,000 บาท
25-29 พฤศจิกายน 2569	24,989 บาท	4,900 บาท	6,900 บาท	1,500 บาท	10,000 บาท
02-06 ธันวาคม 2569	24,989 บาท	4,900 บาท	6,900 บาท	1,500 บาท	10,000 บาท
09-13 ธันวาคม 2569	24,989 บาท	4,900 บาท	6,900 บาท	1,500 บาท	10,000 บาท
16-20 ธันวาคม 2569	24,989 บาท	4,900 บาท	6,900 บาท	1,500 บาท	10,000 บาท
23-27 ธันวาคม 2569	26,989 บาท	4,900 บาท	6,900 บาท	1,500 บาท	10,000 บาท
30 ธันวาคม-03 มกราคม 2570	26,989 บาท	4,900 บาท	6,900 บาท	1,500 บาท	10,000 บาท
06-10 มกราคม 2570	24,989 บาท	4,900 บาท	6,900 บาท	1,500 บาท	10,000 บาท
13-17 มกราคม 2570	24,989 บาท	4,900 บาท	6,900 บาท	1,500 บาท	10,000 บาท
20-24 มกราคม 2570	24,989 บาท	4,900 บาท	6,900 บาท	1,500 บาท	10,000 บาท
27-31 มกราคม 2570	24,989 บาท	4,900 บาท	6,900 บาท	1,500 บาท	10,000 บาท
24-28 กุมภาพันธ์ 2570	24,989 บาท	4,900 บาท	6,900 บาท	1,500 บาท	10,000 บาท
03-07 มีนาคม 2570	24,989 บาท	4,900 บาท	6,900 บาท	1,500 บาท	10,000 บาท
10-14 มีนาคม 2570	24,989 บาท	4,900 บาท	6,900 บาท	1,500 บาท	10,000 บาท
17-21 มีนาคม 2570	24,989 บาท	4,900 บาท	6,900 บาท	1,500 บาท	10,000 บาท
ชำระค่าทิปที่สนามบินวันเดินทาง ท่านละ 1,500 บาท					

วันที่หนึ่ง	กรุงเทพฯ(สุวรรณภูมิ)-ฉางซา-รับคณะที่สนามบิน-โรงแรมที่พัก (BKK-CSX A67766/20.15-00.50+1)	-/-/-

17.00 น. **พร้อมกันที่จุดนัดหมาย สนามบินสุวรรณภูมิ อาคารผู้โดยสารขาออกเคาน์เตอร์ สายการบิน Air Travel (A6) โดยมีเจ้าหน้าที่รอรับเพื่อแนะนำกระบวนการก่อนการเดินทาง**

20.15 น. **ออกเดินทางจากสนามบินสุวรรณภูมิ โดย สายการบิน Air Travel (A6) เที่ยวบิน A67766**

วันที่สอง	เมืองฉางซา-เมืองโหลวตี่-ล่องเรือแม่น้ำเหม่ยเจียง (ชมภาพเขียนสิบลี้โหลวตี้)-เมืองซินหนิง	B/L/D

00.50+1 น. **ถึงสนามบินเมืองฉางซาหลังผ่านพิธีการตรวจคนเข้าเมืองเรียบร้อยแล้ว จากนั้นแต่ละท่านรับกระเป๋าสัมภาระที่โหลดตรวจเช็คให้เรียบร้อย (ประเทศจีนเวลาเร็วกว่าไทย 1 ชั่วโมง)**

ฉางซา เมืองเอกแห่งมณฑลหูหนานที่ผสมผสานเสน่ห์ของประวัติศาสตร์ วัฒนธรรม และความทันสมัยได้อย่างลงตัว เต็มไปด้วยสถานที่ท่องเที่ยว ย่านการค้า ถนนคนเดิน และร้านอาหารท้องถิ่นที่มีชีวิตชีวาโดดเด่นด้วย อาหารหูหนานรสชาติจัดจ้าน และสถานที่สำคัญทางประวัติศาสตร์ที่สะท้อนเรื่องราวอันยาวนานของเมือง เหมาะสำหรับผู้ที่ต้องการสัมผัสบรรยากาศของจีนยุคใหม่ พร้อมเรียนรู้เสน่ห์ของวัฒนธรรมท้องถิ่นอย่างใกล้ชิด

จากนั้นเดินทางเข้าสู่โรงแรมที่พัก Changsha Vienna Hotel ระดับ 4 ดาวหรือเทียบเท่า

เช้า **บริการอาหารเช้า ณ โรงแรมที่พัก**

หลังอาหารเช้านำท่านเดินทางสู่ **เมืองโหลวตี้ (Loudi)** เมืองสำคัญทางตอนกลางของมณฑลหูหนาน **(ใช้เวลาเดินทางประมาณ 2 ชั่วโมง)** ระหว่างทางเพลิดเพลินไปกับทัศนียภาพของธรรมชาติและวิถีชีวิตท้องถิ่นของชาวหูหนาน ก่อนเข้าสู่ดินแดนที่ได้รับการขนานนามว่าเป็นหนึ่งในพื้นที่ธรรมชาติอันงดงามของภูมิภาค

เที่ยง **บริการอาหารเที่ยง ณ ภัตตาคาร**

นำท่านสัมผัสความงดงามของธรรมชาติผ่านกิจกรรม **ล่องเรือแม่น้ำเหม่ยเจียง (ใช้เวลาในการล่องเรือประมาณ 40 นาที)** สายน้ำที่ไหลคดเคี้ยวท่ามกลางภูเขาหินรูปร่างแปลกตา หน้าผาสูงชัน และผืนป่าเขียวขจีของเขตท่องเที่ยวเหม่ยเจียง ให้ท่านได้ผ่อนคลายไปกับบรรยากาศอันเงียบสงบ พร้อมชมทัศนียภาพสองฝั่งแม่น้ำที่เปลี่ยนแปลงไปตามเส้นทางราวกับภาพวาดธรรมชาติจากนั้นนำท่านชม **"ภาพเขียนสิบลี้โหลวตี้"** บริเวณเขตท่องเที่ยว **เหม่ยเจียง (9)** แหล่งท่องเที่ยวทางธรรมชาติที่โดดเด่นด้วยภูเขาหินรูปร่างแปลกตา หน้าผาสูงชัน หุบเขา และผืนป่าเขียวขจีที่ทอดยาวต่อเนื่องราวกับภาพวาดขนาดใหญ่บนผืนแผ่นดิน จนได้รับการเปรียบเปรยว่าเป็น **"ภาพเขียนธรรมชาติที่ทอดยาวนับสิบลี้"**

จากนั้นนำท่านเดินทางสู่ **เมืองซินหนิง (Xinning County)** (ใช้เวลาเดินทางประมาณ 2.30 ชั่วโมง) เมืองเล็ก ๆ ท่ามกลางขุนเขาและธรรมชาติอันงดงามของมณฑลหูหนาน เมืองซินหนิงยังเป็นประตูสู่แหล่งท่องเที่ยวทางธรรมชาติชื่อดังของหูหนาน โดยมี **เขาแปดมุมหลังซาน** เป็นหนึ่งในไฮไลต์สำคัญที่รอให้ท่านสัมผัสความงดงามของภูมิประเทศอันโดดเด่นและน่าประทับใจ

เย็น **บริการอาหารเย็น ณ ภัตตาคาร**

จากนั้นเดินทางเข้าสู่โรงแรมที่พัก Xinning Hotel ระดับ 4 ดาว หรือเทียบเท่า

วันที่สาม	นั่งกระเช้าขึ้นชมภูเขาแปดมุม Langsan (ปาเจียวจ้าย) – ล่องเรือแพแม่น้ำฝูอี้เจียง ชมยอดเขาล่าเจียวเฟิง–ยอดเขาลั่วถั่วเฟิง-เมืองอู่คัง	B/L/D

เช้า **บริการอาหารเช้า ณ โรงแรมที่พัก**

นำท่านสัมผัสความมหัศจรรย์แห่งธรรมชาติ ณ **อุทยานหลางซาน (Langshan)** ดินแดนแห่งขุนเขาหินทรายสีแดงอันโดดเด่นของเมืองซินหนิง มณฑลหูหนาน ซึ่งได้รับการยกย่องให้เป็นหนึ่งในพื้นที่ภูมิทัศน์ ตันเสีย (Danxia) ที่มีความงดงามและเป็นเอกลักษณ์ ตลอดเส้นทางท่องเที่ยว นำท่าน **นั่งกระเช้าลอยฟ้าสู่ปาเจียวจ้าย (Bajiaozhai)** หนึ่งในจุดชมวิวไฮไลต์ของอุทยานหลางซาน (Langshan) สัมผัสความงดงามของภูมิประเทศแบบตันเสีย (Danxia) จากมุมสูง ท่ามกลางแนวภูเขาหินทรายสีแดงที่ทอดตัวสลับซับซ้อน โอบล้อมด้วยผืนป่าเขียวขจีอย่างงดงาม

(นั่งกระเช้า ใช้เวลาประมาณ 15–20 นาที) ท่านจะได้ชมทัศนียภาพของขุนเขาและหุบเขาเบื้องล่างที่ค่อย ๆ เปิดกว้างขึ้นตามระดับความสูง ก่อนขึ้นสู่บริเวณยอดเขาซึ่งอยู่สูงจากระดับน้ำทะเลประมาณ 818 เมตร พร้อมสัมผัสบรรยากาศอันยิ่งใหญ่ของธรรมชาติ และเก็บภาพความประทับใจของหนึ่งในจุดชมวิวที่โดดเด่นที่สุดแห่งหลางซาน ไฮไลต์สำคัญคือ **ปาเจี่ยวไจ้ (Bajiaozhai)** หรือ **ภูเขาแปดมุม** จุดชมวิวที่สามารถมองเห็นแนวภูเขาตันเสียอันยิ่งใหญ่ได้อย่างกว้างไกล สัมผัสเสน่ห์ของหลางซาน ดินแดนที่ผสมผสานระหว่าง **ภูผาหินสีแดง ผืนป่าสีเขียว และท้องฟ้ากว้าง** ได้อย่างลงตัว พร้อมเก็บภาพความประทับใจของหนึ่งในภูมิประเทศธรรมชาติอันยิ่งใหญ่

เที่ยง **บริการอาหารเที่ยง ณ ภัตตาคาร**

จากนั้นนำท่านสัมผัสเสน่ห์แห่งธรรมชาติด้วยการ **ล่องแพแม่น้ำฟูอี้เจียง (Fuyi River)** (ใช้เวลาล่องประมาณ 40 นาที) หนึ่งในกิจกรรมไฮไลต์ของเส้นทางท่องเที่ยวหลางซาน ให้ท่านได้เพลิดเพลินไปกับสายน้ำอันใสสะอาด ท่ามกลางบรรยากาศอันเงียบสงบและสดชื่นตลอดเส้นทางประมาณ 12 กิโลเมตร ระหว่างการล่องแพ ท่านจะได้ชมทัศนียภาพสองฝั่งแม่น้ำที่โอบล้อมด้วย **ขุนเขา หน้าผา และยอดเขาหินทรายรูปร่างแปลกตา** ซึ่งเป็นเอกลักษณ์ของภูมิประเทศแบบ **ตันเสีย (Danxia Landform)** สีสันของชั้นหินที่ตัดกับผืนป่าสีเขียวและสายน้ำ สร้างทัศนียภาพราวกับภาพวาดธรรมชาติ ให้ท่านได้ผ่อนคลายและดื่มด่ำกับความงดงามตลอดเส้นทาง พร้อมชมหนึ่งในไฮไลต์สำคัญอย่าง **"หินเจียงจวิน (General Stone)"** โขดหินขนาดใหญ่ที่มีรูปลักษณ์โดดเด่นท่ามกลางภูมิทัศน์โดยรอบ เปรียบเสมือนประติมากรรมที่ธรรมชาติสร้างสรรค์ขึ้น เป็นอีกหนึ่งจุดที่ไม่ควรพลาดสำหรับการเก็บภาพความประทับใจของการมาเยือนหลางซาน

นำท่านแวะถ่ายรูป **ยอดเขาล่าเจียวเฟิง (Lajiao Peak)** หรือ **ยอดเขาพริก** หนึ่งในแลนด์มาร์กสำคัญของ หลางซาน (Langshan) แหล่งท่องเที่ยวระดับ 5A ของจีน โดดเด่นด้วยแท่งหินสูงชันและยอดแหลมคล้ายพริกขนาดใหญ่ ตั้งตระหง่านท่ามกลางภูเขาหินสีแดงแบบ ตันเสีย (Danxia) หากสภาพอากาศเหมาะสม อาจได้ชมสายหมอกและทะเลหมอกที่ช่วยเติมความงดงามให้กับทิวทัศน์โดยรอบ จากนั้นนำท่านชมวิว **ยอดเขาลั่วถัวเฟิง (Luotuo Peak)** หรือ **ยอดเขาอูฐ** อีกหนึ่งจุดชมวิวชื่อดังของหลางซาน มีแนวสันเขาหินสีแดงที่มองจากมุมที่เหมาะสมแล้วมีรูปร่างคล้าย อูฐกำลังหมอบอยู่ท่ามกลางขุนเขา เป็นอีกหนึ่งภาพความมหัศจรรย์ที่ธรรมชาติรังสรรค์ขึ้นอย่างงดงาม

สมควรแก่เวลานำท่านเดินทางเข้าสู่ **เมืองอู่คัง (Wugang) (ใช้เวลาเดินทางประมาณ 1 ชม.)**

เย็น **บริการอาหารเย็น ณ ภัตตาคาร**

จากนั้นเดินทางเข้าสู่โรงแรมที่พัก Wugang hotel ระดับ 4 ดาว หรือเทียบเท่า

วันที่สี่	เมืองอู่คัง-เมืองฉางซา-เกาะส้ม-ถนนคนเดินหวงซิงลู่-บุฟเฟต์ปิ้งย่าง	B/L/D

เช้า **บริการอาหารเช้า ณ โรงแรมที่พัก**

จากนั้นนำท่านชม **เกาะส้ม หรือ Orange Isle (จวีจื่อโจว)** เกาะขนาดใหญ่ที่ตั้งอยู่กลาง แม่น้ำเซียงเจียง ใจกลางเมืองฉางซา มณฑลหูหนาน เปรียบเสมือนโอเอซิสสีเขียวท่ามกลางเมืองใหญ่ รายล้อมด้วยต้นไม้และทัศนียภาพอันร่มรื่น พร้อมสัมผัสบรรยากาศริมสายน้ำและชมวิวเมืองฉางซาในมุมที่สวยงาม ไฮไลท์สำคัญของเกาะคือ **รูปปั้นขนาดมหึมาของเหมา เจ๋อตุงในวัยหนุ่ม** ซึ่งเป็นแลนด์มาร์กที่โดดเด่นและมีความสำคัญทางประวัติศาสตร์ของเมือง โดยรูปปั้นมีความสูงประมาณ 62 เมตร ตั้งตระหง่านท่ามกลางพื้นที่สีเขียวและแม่น้ำเซียงเจียง สะท้อนเรื่องราวความผูกพันระหว่างเมืองฉางซากับประวัติศาสตร์จีนในยุคสมัยใหม่

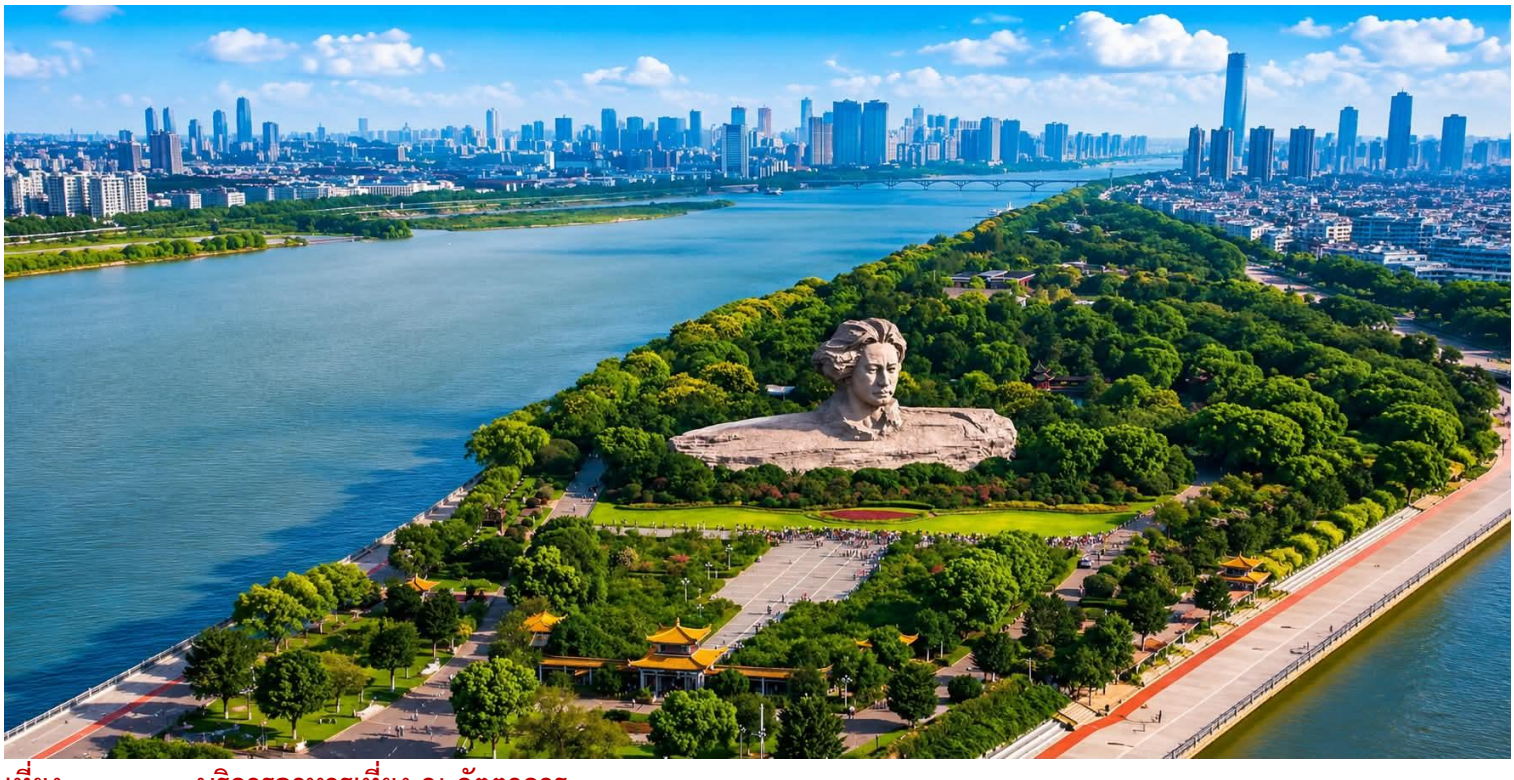

เที่ยง **บริการอาหารเที่ยง ณ ภัตตาคาร**

จากนั้นนำท่านเดินทางสู่ **ถนนคนเดินหวงซิงลู่ (Huangxing Road Walking Street)** แหล่งช้อปปิ้งและย่านไลฟ์สไตล์ชื่อดังใจกลางเมืองฉางซา ให้ท่านได้เพลิดเพลินกับบรรยากาศคึกคักของเมือง พบกับร้านค้า ร้านอาหาร คาเฟ่ และสินค้าหลากหลายรูปแบบตลอดสองข้างทาง อิสระให้ท่านได้ ช้อปปิ้งและลิ้มลองอาหารท้องถิ่น ตามอัธยาศัย พร้อมสัมผัสสีสันของฉางซาในบรรยากาศที่เต็มไปด้วยแสงสีและผู้คน โดยเฉพาะช่วงค่ำที่ถนนแห่งนี้จะยิ่งคึกคักและมีชีวิตชีวา เหมาะสำหรับการเดินเล่น ถ่ายรูป และสัมผัสเสน่ห์ของเมืองฉางซาในอีกมุมหนึ่ง

เย็น **บริการอาหารเย็น ณ ภัตตาคาร เมนูพิเศษปิ้งย่าง**

เดินทางเข้าโรงแรมที่พัก Changsha Vienna Hotel ระดับ 4 ดาวหรือเทียบเท่า

วันที่ห้า	Wenheyou-วัดไคฟู-สนามบินฉางซา-กรุงเทพฯ (CSX-BKK A67765/16.35-19.15)	B/L/-

เช้า **บริการอาหารเช้า ณ โรงแรมที่พัก**

นำท่านสู่ ตึก **WENHEYOU** อีกหนึ่งแลนด์มาร์กสุดโดดเด่นของเมืองฉางซา ที่ผสมผสานเสน่ห์ของ วัฒนธรรมท้องถิ่น อาหารพื้นเมือง และบรรยากาศเมืองจีนในวันวาน ไว้ได้อย่างลงตัว ภายในตกแต่งในสไตล์ย้อนยุค จำลองภาพบรรยากาศชุมชนและวิถีชีวิตของผู้คนในฉางซาในอดีต ตั้งแต่ร้านค้า ป้ายโฆษณา อาคารเก่า ไปจนถึงรายละเอียดเล็ก ๆ ที่ช่วยเติมเต็มบรรยากาศให้ราวกับได้ย้อนเวลากลับไปสัมผัสฉางซาในยุคก่อน

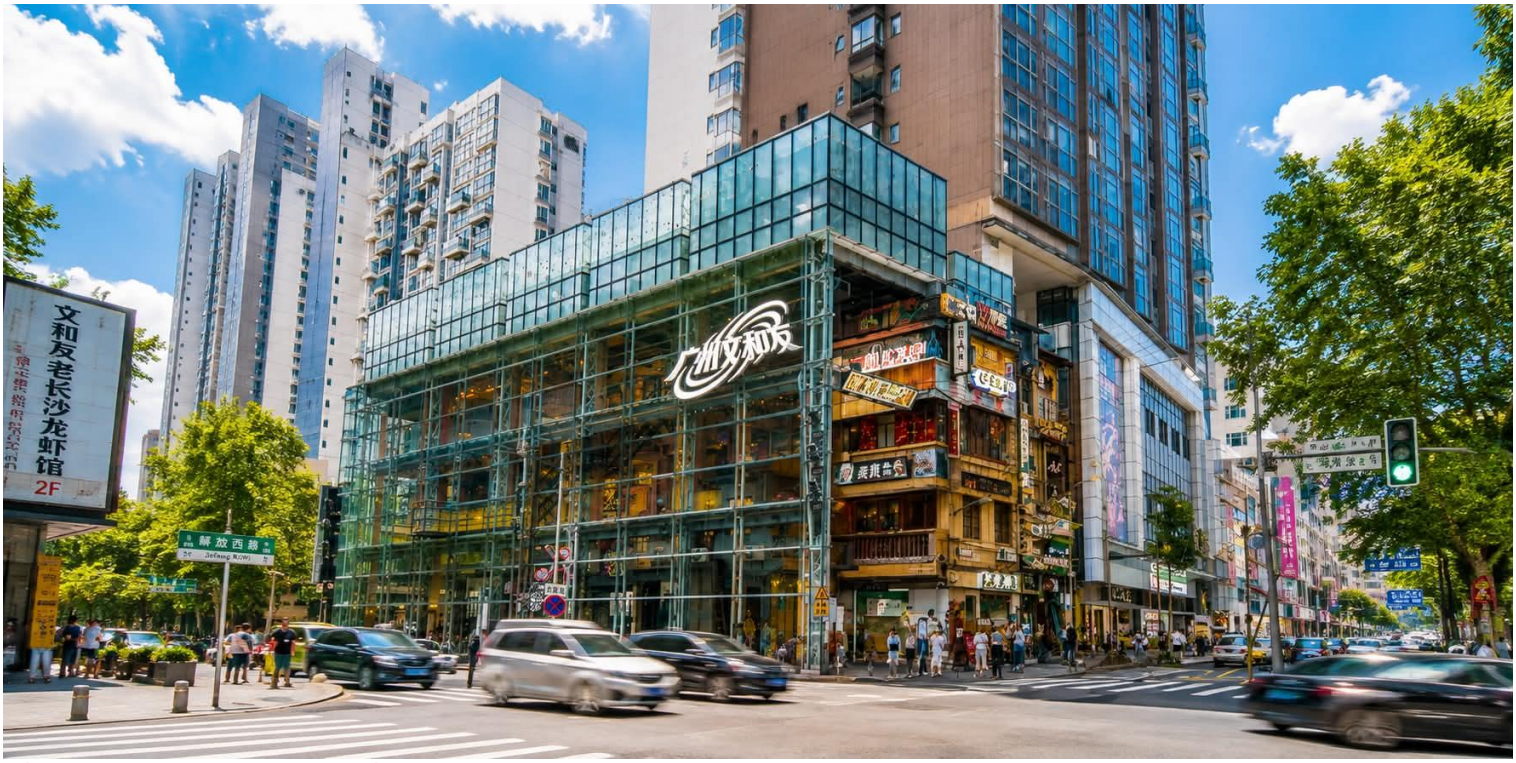

เที่ยง **บริการอาหารเที่ยง ณ ภัตตาคาร**

นำท่านสู่ **วัดไคฟู (Kaifu Temple)** หนึ่งในวัดพุทธเก่าแก่และสำคัญของเมืองฉางซา สถานที่ที่เต็มไปด้วยกลิ่นอายแห่งประวัติศาสตร์และศรัทธาอันยาวนาน ท่ามกลางบรรยากาศอันสงบร่มรื่นของวัดจีนโบราณ ภายในโดดเด่นด้วยสถาปัตยกรรมจีนแบบดั้งเดิม ทั้งซุ้มประตู วิหาร และอาคารต่าง ๆ ที่ตกแต่งอย่างงดงาม สะท้อนความประณีตของศิลปะและวัฒนธรรมจีนได้อย่างมีเสน่ห์ พร้อมชมบรรยากาศโดยรอบ พร้อมสักการะพระพุทธรูปและสิ่งศักดิ์สิทธิ์ภายในวัด เพื่อความเป็นสิริมงคลและความสบายใจ พร้อมสัมผัสวิถีแห่งศรัทธาที่อยู่คู่เมืองฉางซามาอย่างยาวนาน

ได้เวลาอันสมควร นำท่านเดินทางสู่สนามบินฉางซา เพื่อเดินทางกลับ

16.35 น. **ออกเดินทางจากเมืองฉงชิ่งโดยสายการบิน Air Travel (A6) เที่ยวบินที่ A67765**

19.15 น. **เดินทางถึงสนามบินสุวรรณภูมิ**

เงื่อนไขการจองทัวร์

- กรุณาทำการจองล่วงหน้าอย่างน้อย 30 วัน ก่อนออกเดินทาง พร้อมชำระเงินมัดจำครั้งที่ 1 ท่านละ 10,000 บาท หลังจากส่งเอกสารยืนยันการจอง ภายใน 48 ชั่วโมง โดยระบบจะยกเลิกอัตโนมัติทันที หากยังไม่ได้รับยอดเงินตามเวลาที่กำหนด **สำหรับรายการใกล้วันเดินทาง หรือรายการลดราคาพิเศษ ทางบริษัทขอสงวนสิทธิ์เรียกเก็บค่าบริการ เต็มจำนวน เท่านั้น**
- กรุณาชำระค่าทัวร์ส่วนที่เหลืออย่างน้อย 20 วัน ก่อนออกเดินทาง หากท่านไม่ชำระภายในระยะเวลาที่บริษัทกำหนด ทางบริษัทจะถือว่าท่านสละสิทธิ์ยกเลิกการเดินทาง และ ขอสงวนสิทธิ์ไม่สามารถคืนเงินมัดจำให้ท่าน ไม่ว่าส่วนใดส่วนหนึ่งก็ตาม
- กรณีลูกค้าทำการจองภายในระยะเวลาคงเหลือไม่ถึง 15 วัน ก่อนออกเดินทาง ทางบริษัทขอสงวนสิทธิ์ในการเรียกเก็บค่าทัวร์เต็ม

เงื่อนไขการยกเลิก และ เปลี่ยนแปลงการเดินทาง

- ยกเลิกก่อนการเดินทางตั้งแต่ 30 วันขึ้นไป คืนเงินค่าทัวร์โดยหักค่าใช้จ่ายที่เกิดขึ้นจริง *ในกรณีที่วันเดินทางตรงกับวันหยุดนักขัตฤกษ์ ต้องยกเลิกก่อน 45 วัน*
- ยกเลิกก่อนการเดินทาง 15-29 วัน คืนเงิน 50% ของค่าทัวร์ หรือหักค่าใช้จ่ายตามจริง เช่น ค่ามัดจำตั๋วเครื่องบิน โรงแรม และค่าใช้จ่ายจำเป็นอื่นๆ
- ยกเลิกก่อนการเดินทางน้อยกว่า 15 วัน ขอสงวนสิทธิ์ไม่คืนเงินค่าทัวร์ที่ชำระแล้วทั้งหมด
- กรณีมีเหตุยกเลิกทัวร์ โดยไม่ใช่ความผิดของบริษัททัวร์ เช่น มีนโยบายห้ามการเข้าออกของแต่ละประเทศ หรือการยกเลิกเที่ยวบินโดยสายการบิน บริษัทจะเก็บเป็นเครดิตหรือเลื่อนการเดินทางในพีเรียดถัดไปให้กับลูกค้า โดยยึดตามนโยบายของสายการบินและโรงแรม และไม่สามารถคืนเงินได้ทุกกรณี
- ภาพที่ใช้ในโปรแกรมทัวร์ใช้เพื่อการโฆษณาเท่านั้น

ทางบริษัทฯ ขอสงวนสิทธิ์ความรับผิดชอบใด ๆ ในกรณีดังต่อไปนี้

- ✗ หากเกิดกรณีความล่าช้าจากสายการบิน, การประท้วง, การนัดหยุดงาน, การก่อจลาจล, การปิดด่าน,ภัยธรรมชาติ หรือกรณีที่ท่านถูกปฏิเสธการเข้าหรือออกเมืองจากเจ้าหน้าที่ตรวจคนเข้าเมืองหรือเจ้าหน้าที่กรมแรงงานทั้งจากไทยและต่างประเทศ ซึ่งอยู่นอกเหนือความรับผิดชอบของบริษัทฯ
- ✗ หากท่านใช้บริการของทางบริษัทฯ ไม่ครบ อาทิ ไม่เที่ยวบางรายการ, ไม่ทานอาหารบางมื้อ เพราะค่าใช้จ่ายทุกอย่างทางบริษัทฯ ได้ชำระค่าใช้จ่ายให้ตัวแทนต่างประเทศแบบเหมาขาดก่อนออกเดินทางแล้ว
- ✗ หากเกิดทรัพย์สินสูญหายจากการโจรกรรมและ/หรือ เกิดอุบัติเหตุสูญหายที่เกิดจากความประมาทของตัวนักท่องเที่ยวเอง
- ✗ ตั๋วเครื่องบินเป็นตั๋วราคาพิเศษ หากท่านไม่เดินทางพร้อมคณะไม่ว่าจะด้วยเหตุใดก็ตาม ไม่สามารถนำมาเลื่อนวันเดินทางหรือคืนเงินได้
- ✗ **ผู้เดินทาง 10 ท่านการันตีออกเดินทาง** กรณียอดจองไม่ครบตามจำนวนที่ผู้จัดกำหนดไว้ ผู้จัดขอยกเลิกการเดินทาง หรือแนะนำรายการทัวร์อื่นให้ผู้เดินทางแทน หรือ คืนเงินมัดจำเต็มจำนวน

อัตราค่าบริการนี้รวม

- ✓ ค่าบัตรโดยสารโดยเครื่องบิน (ตั๋ว) ไป และ กลับพร้อมคณะ ชั้นประหยัด (ECONOMY CLASS) รวมถึงค่าภาษีสนามบินและค่าภาษีน้ำมันทุกแห่ง กรณีต้องการอัพเกรด UPGRADE ใช้วีลแชร์ (WHEEL CHAIR) หรือ เปลี่ยนแปลงบัตรโดยสาร ไม่ว่าเที่ยวใดเที่ยวหนึ่ง กรุณาติดต่อเจ้าหน้าที่ฝ่ายขาย ทางบริษัทของสงวนสิทธิ์ในการเรียกเก็บค่าใช้จ่ายตามจริงที่เกิดขึ้นกับผู้เดินทาง
- ✓ ค่าธรรมเนียมน้ำหนักกระเป๋าสำหรับโหลดใต้ท้องเครื่องไม่เกิน 23 กก. 1 ชิ้น เท่านั้น และถือขึ้นเครื่องบินได้น้ำหนักไม่เกิน 7 กก. ต่อท่าน (ตามเงื่อนไขของสายการบิน)
- ✓ **ภาษีมูลค่าเพิ่ม 7 % (เฉพาะค่าบริการ) และ ภาษีหัก ณ ที่จ่าย 3 % (เฉพาะค่าบริการ)**
- ✓ ค่ารถโค้ชปรับอากาศตลอดเส้นทางตามรายการระบุ (ยังไม่รวมทิปพนักงานขับรถ)
- ✓ ค่าเข้าชมสถานที่ตามที่ระบุในโปรแกรมท่องเที่ยว
- ✓ ค่าจ้างมัคคุเทศก์และหัวหน้าทัวร์นำเที่ยวตลอดการเดินทาง (ไม่ใช่ค่าทิป)
- ✓ ค่าอาหาร ตามรายการที่ระบุในโปรแกรมการเดินทาง
- ✓ ค่าโรงแรมที่พักระดับมาตรฐานตามรายการที่ระบุ (พัก 2-3 ท่าน ต่อ ห้อง กรณีพัก 3 ท่านจะเป็นเตียงเสริม 1 ท่าน) ในกรณีมีงานเทรดแฟร์ การแข่งขันกีฬา หรือ กิจกรรมอื่นๆ ที่ทำให้โรงแรมตามรายการที่ระบุเต็ม ทางบริษัทขอสงวนสิทธิ์ในการปรับเปลี่ยนโรงแรมที่พัก ทางบริษัทไม่มีนโยบายจัดคู่นอนให้กับลูกค้าที่ไม่รู้จักกันมาก่อน เช่น กรณีที่ท่านเดินทาง 1 ท่าน จำเป็นต้องชำระค่าห้องพักเดี่ยวตามที่ระบุ
- ✓ ประกันอุบัติเหตุระหว่างการเดินทาง วงเงินท่านละ 1,000,000 บาท (เงื่อนไขตามกรมธรรม์)

อัตราค่าบริการนี้ ไม่รวม

- ❌ ค่ามินิบาร์ในห้องพัก(ถ้ามี) และค่าใช้จ่ายส่วนตัว นอกเหนือจากที่ระบุในรายการ
- ❌ ค่าอาหารสำหรับท่านที่ทานเจ มังสวิรัติ หรืออาหารสำหรับมุสลิม
- ❌ ค่าธรรมเนียมการเข้าชมสถานที่ของชาวต่างชาติที่เพิ่มเติมตามการจ่ายจริง
- ❌ ไม่รวมค่าธรรมเนียมในกรณีที่กระเป๋าสัมภาระที่มีน้ำหนักเกินกว่าที่สายการบินนั้นๆกำหนดหรือสัมภาระใหญ่เกินขนาดมาตรฐาน
- ❌ ค่าธรรมเนียมการจองที่นั่งบนเครื่องบินตามความต้องการเป็นกรณีพิเศษหากสามารถทำได้ ทั้งนี้ขึ้นอยู่กับสายการบิน และ รุ่นของเครื่องบินแต่ละไฟล์ทที่ใช้บิน ซึ่งอาจเปลี่ยนแปลงได้อยู่ที่สายการบินเป็นผู้กำหนด
- ❌ ค่าภาษีน้ำมัน ที่สายการบินเรียกเก็บเพิ่ม ภายหลังจากทางบริษัทฯได้ออกตั๋วเครื่องบินไปแล้ว
- ❌ VAT 7% และภาษีหัก ณ ที่จ่าย 3% กรณีต้องการออกใบเสร็จรับเงินในนามบริษัท
- ❌ ค่าทิปพนักงานขับรถ หัวหน้าทัวร์ และ มัคคุเทศก์ท้องถิ่น ต่อผู้เดินทาง 1 ท่าน รวมไปถึงเด็ก ยกเว้นเด็กอายุไม่ถึง 2 ปี ณ วันเดินทางกลับ (Infant) ทั้งนี้ท่านสามารถให้มากกว่านี้ได้ตามความเหมาะสมและความพึงพอใจของท่าน โดยส่วนนี้ **ทางบริษัทขอสงวนสิทธิ์ในการเรียกเก็บก่อนเดินทางทุกท่าน ที่สนามบิน ในวันเดินทาง**
- ❌ ค่าวีซ่าเดี่ยวและวีซ่ากรุ๊ปเข้าประเทศจีน ** ในกรณีรัฐบาลจีนประกาศยกเลิกฟรีวีซ่า ไม่ว่าด้วยสาเหตุใดๆทั้งสิ้น ผู้เดินทางจะต้องเสียค่าใช้จ่ายในการทำวีซ่าด้วยตนเอง**